



Photographie n°6, vue du hameau et du refuge de la Lavey depuis le versant Nord-Est

Photographie n°8, vue du hameau et du refuge de la Lavey depuis l'autre côté de la Muande au Sud-Est



Photographie n°7, vue depuis la butte au Nord du hameau et du refuge de la Lavey

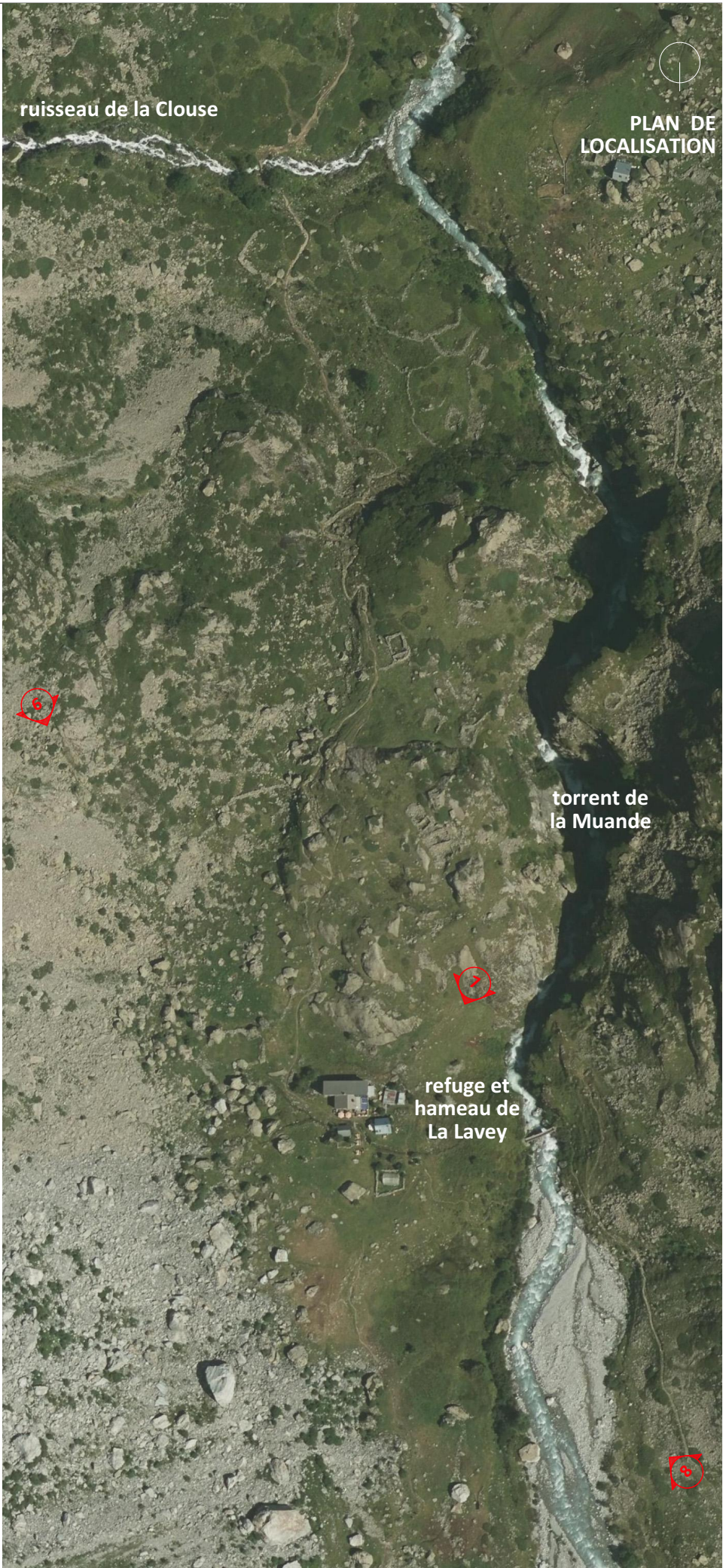

Rénovation et Extension du Refuge de La Lavey	alt. : 1 797m St Christophe-en-Oisans Parc National des Ecrins	Annexes cerfa 14734*04	ANNEXE n°4.2 Photographies lointaines	
			date : 03.04.2023	échelle : -
FFCAM - Fédération Française des Clubs Alpains et de Montagne	Atelier 17c architectes 19, rue de la Cleyat - 38530 Barraux 04.76.45.27.84 - atelier17c.pb@orange.fr		indice : 1	format : A3